

Toutes clientèles

Champagne-Ardenne

Résidences de tourisme



Arrivées

	Janvier	Février	Mars	Avril	Mai	Juin	Juillet	Août	Septembre	Octobre	Novembre	Décembre
2 016	4003	5466	6521	6645	7845	7138	8923	10755	7966	7351	5906	5830
2 017	5379	6691	10589	12992	13271	15107	17512	20281	13085	12044	10383	12612
2 018	6014	8201	14328	12218	17191	19188	24804	21027	12730			

Annuel	Cumul	évolution N/N-1
84 349	65 262	
	114 907	76,1%
	135 701	18,1%

Nuitées

	Janvier	Février	Mars	Avril	Mai	Juin	Juillet	Août	Septembre	Octobre	Novembre	Décembre
2016	8825	11669	16561	16805	21776	19366	22196	25058	22332	18679	14081	14124
2017	12425	13487	21808	29455	29068	31276	35811	38977	34600	31470	24308	25300
2018	13530	16783	26877	27225	32536	32610	39882	44295	35983			

Annuel	Cumul	évolution N/N-1
211 472	164 588	
	246 907	50,02%
	269 721	9,24%

Durée moyenne de séjour

	Janvier	Février	Mars	Avril	Mai	Juin	Juillet	Août	Septembre	Octobre	Novembre	Décembre
2016	2,20	2,13	2,54	2,53	2,78	2,71	2,49	2,33	2,80	2,54	2,38	2,42
2017	2,31	2,02	2,06	2,27	2,19	2,07	2,04	1,92	2,64	2,61	2,34	2,01
2018	2,25	2,05	1,88	2,23	1,89	1,70	1,61	2,11	2,83			

Annuel	Cumul	évolution N/N-1
2,5	2,52	
	2,15	-14,8%
	1,99	-7,5%

Arrivées

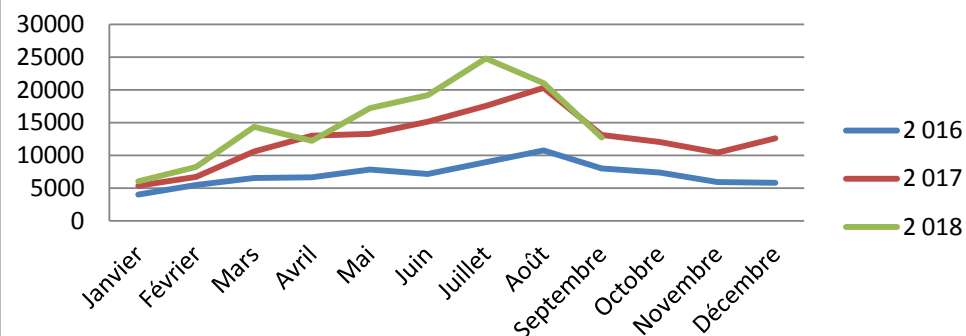

Nuitées

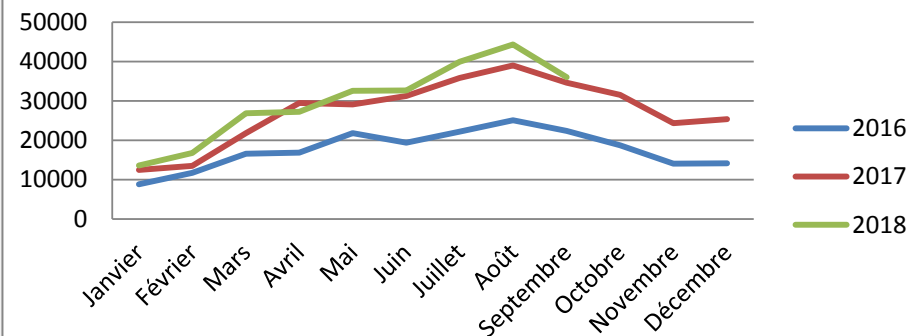

Fréquentation française

Champagne-Ardenne

Résidences de tourisme



Nuitées

	Janvier	Février	Mars	Avril	Mai	Juin	Juillet	Août	Septembre	Octobre	Novembre	Décembre	Annuel	Cumul	évolution N/N-1
2 016	7 407	9 203	13 660	13 716	17 095	13 293	11 811	16 151	16 487	14 991	12 641	10 266	156 721	118 823	
2 017	10 095	11 764	16 449	22 134	22 476	24 416	21 236	24 613	28 024	25 509	20 780	17 793		181 207	52,50%
2 018	11 501	14 266	22 827	21 809	26 463	24 735	25 779	33 897	32 000					213 277	17,70%

Nuitées

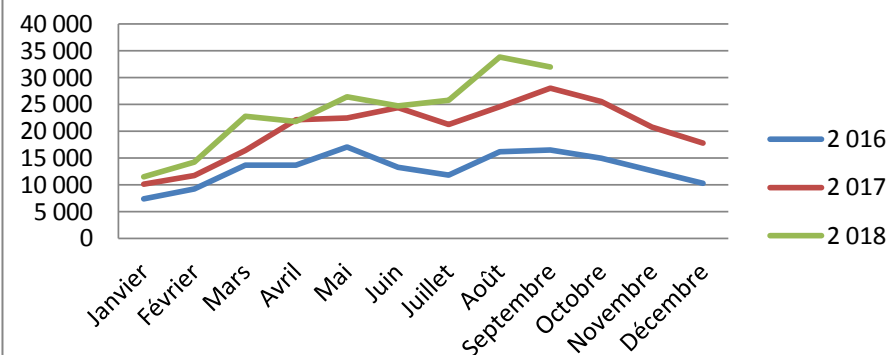

Poids de la clientèle	
2016	72,19%
2017	73,39%
2018	79,07%

Fréquentation étrangère

Champagne-Ardenne

Résidences de tourisme



Nuitées

	Janvier	Février	Mars	Avril	Mai	Juin	Juillet	Août	Septembre	Octobre	Novembre	Décembre	Annuel	Cumul	évolution N/N-1
2016	1418	2466	2901	3089	4681	6072	10385	8907	5845	3688	1440	3858	54750	45 764	
2017	2330	1723	5359	7321	6592	6860	14575	14365	6577	5961	3528	7507		65 702	43,57%
2018	2028	2518	4050	5416	6073	7875	14104	10397	3983					56 444	-14,09%

Nuitées

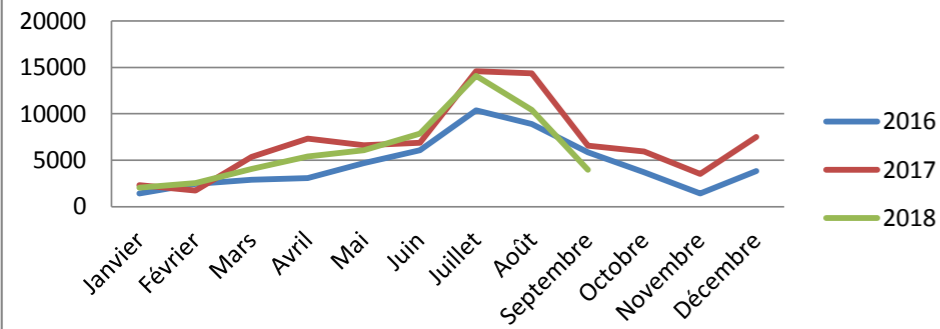

Poids de la clientèle	
2016	27,81%
2017	26,61%
2018	20,93%